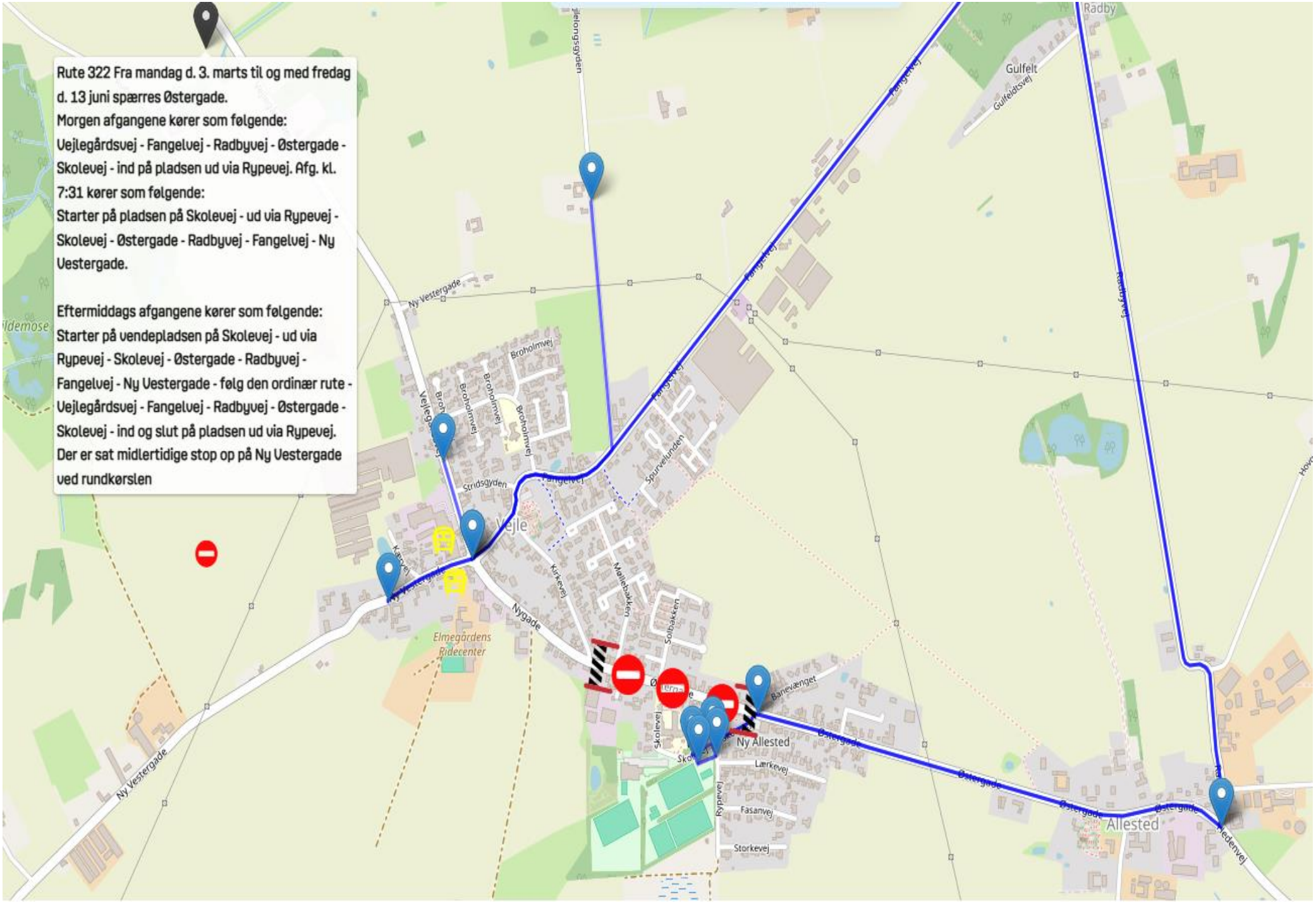
Rute 322 Fra mandag d. 3. marts til og med fredag d. 13 juni spærres Østergade.
Morgen afgangene kører som følgende:
Vejlegårdsvej - Fangelvej - Radbyvej - Østergade - Skolevej - ind på pladsen ud via Rypevej. Afg. kl. 7:31 kører som følgende:
Starter på pladsen på Skolevej - ud via Rypevej - Skolevej - Østergade - Radbyvej - Fangelvej - Ny Vestergade.

Eftermiddags afgangene kører som følgende:
Starter på vendepladsen på Skolevej - ud via Rypevej - Skolevej - Østergade - Radbyvej - Fangelvej - Ny Vestergade - følg den ordinær rute - Vejlegårdsvej - Fangelvej - Radbyvej - Østergade - Skolevej - ind og slut på pladsen ud via Rypevej.
Der er sat midlertidige stop op på Ny Vestergade ved rundkørslen
Radby
Gulfelt
Gulfeldtsvej
Ny Vestergade
Broholmvej
Vejlegårdsvej
Stridsgyden
Spurvelunden
Vejle
Kanvej
Kirkevej
Mølletoakken
Solbakken
Nygade
Elmegårdens Ridecenter
Banevænget
Ny Allested
Skolevej
Lærkevej
Rypevej
Fasanvej
Storkevej
Østergade
Allested
Hedenvej